

Lageplan, M: 1 / 500

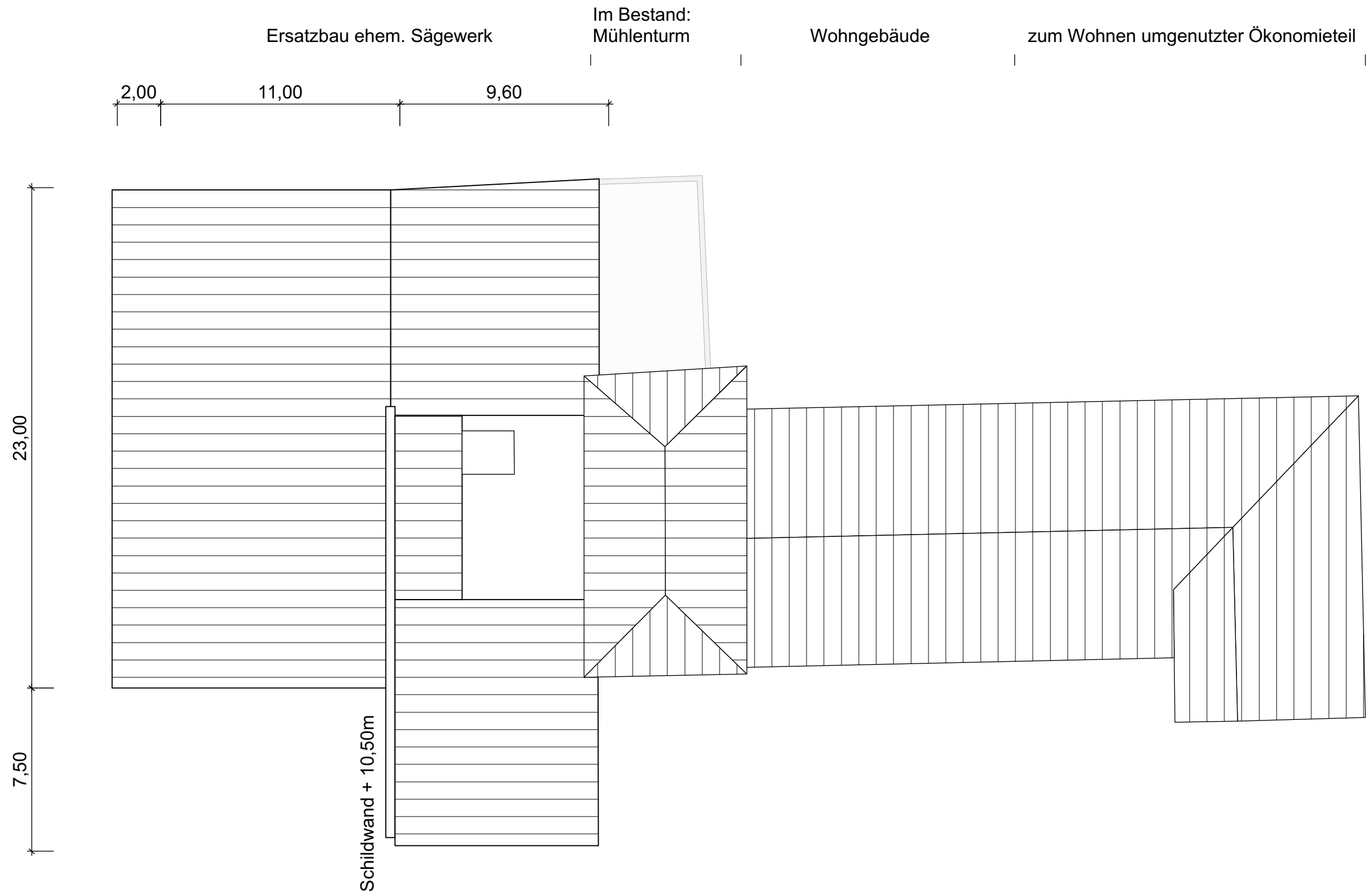

Dachaufsicht, M: 1 / 200

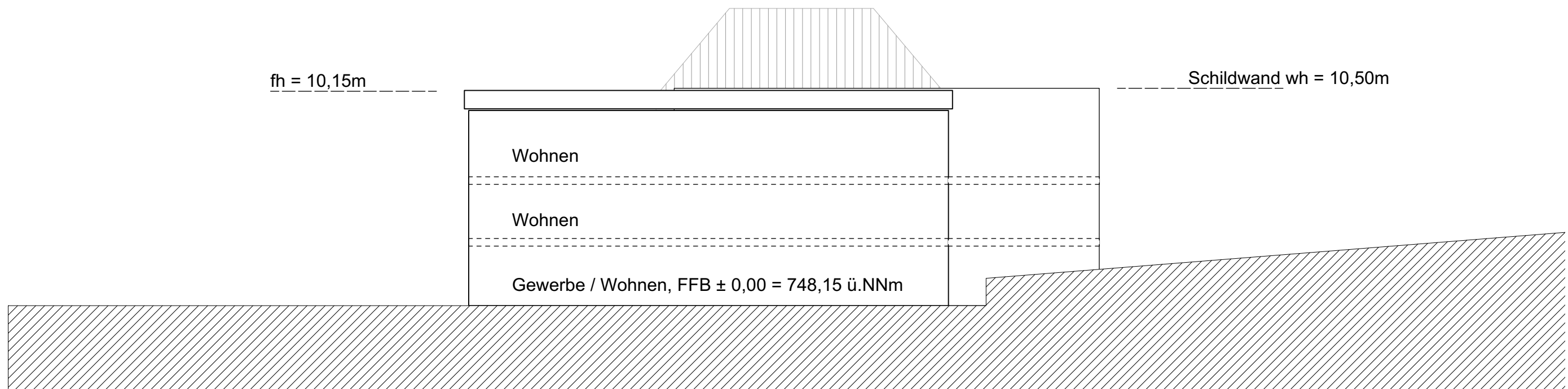
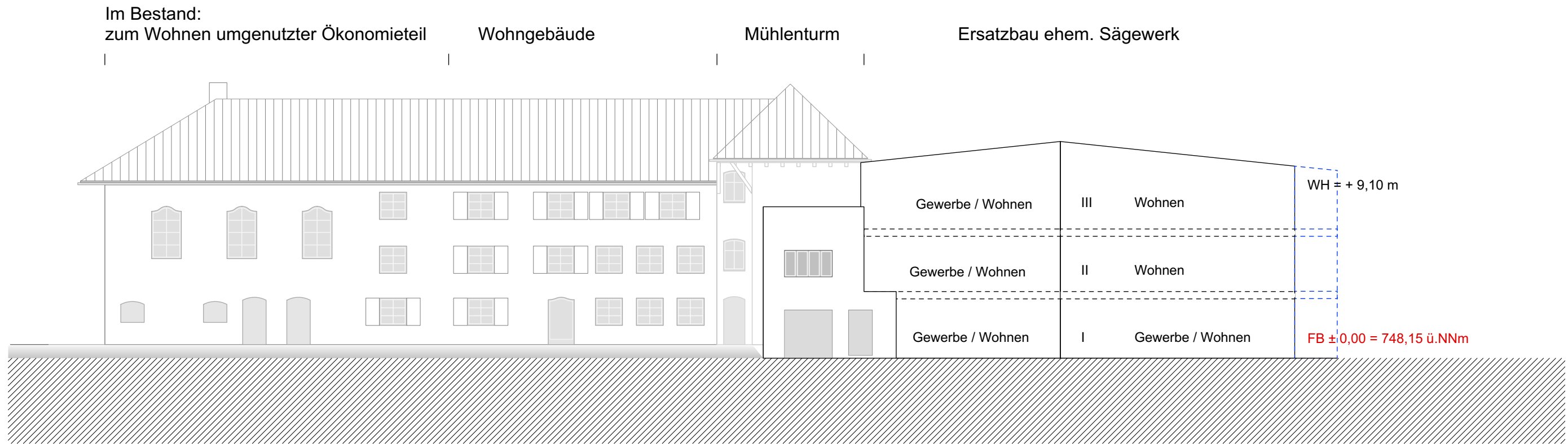

Systemschnitt Nord / West, M: 1 / 200

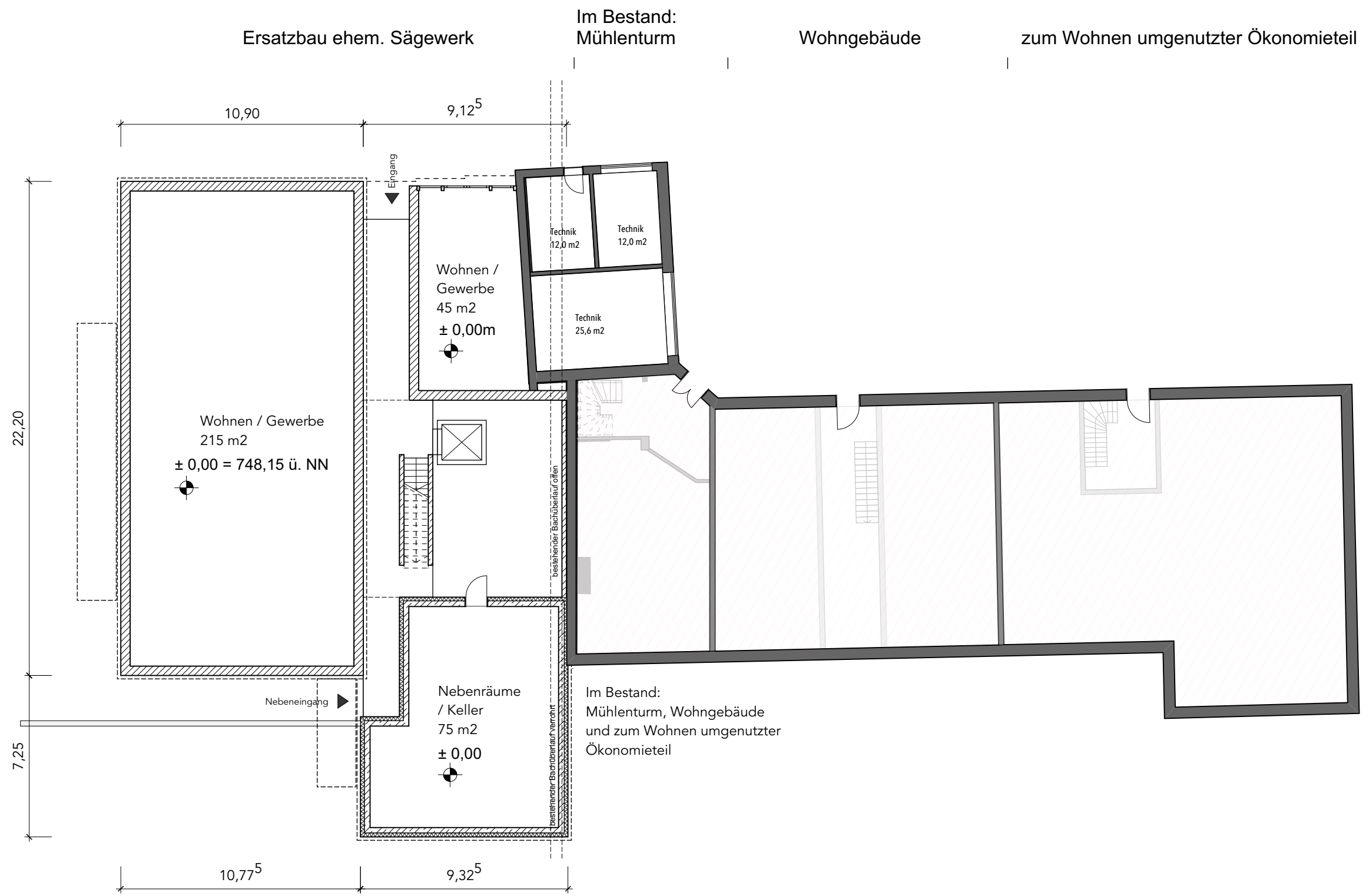

Ersatzbau ehem. Sägewerk

Im Bestand:
Mühlenturm

Wohngebäude

zum Wohnen umgenutzter Ökonomieteil

10,90

9,12⁵

22,20

Wohnen / Gewerbe
215 m²
± 0,00 = 748,15 ü. NN

Wohnen /
Gewerbe
45 m²
± 0,00m

Technik
12,0 m²

Technik
12,0 m²

Technik
25,6 m²

Nebeneingang

Nebenräume
/ Keller
75 m²
± 0,00

Im Bestand:
Mühlenturm, Wohngebäude
und zum Wohnen umgenutzter
Ökonomieteil

10,77⁵

9,32⁵

Erdgeschoss, M: 1 / 200

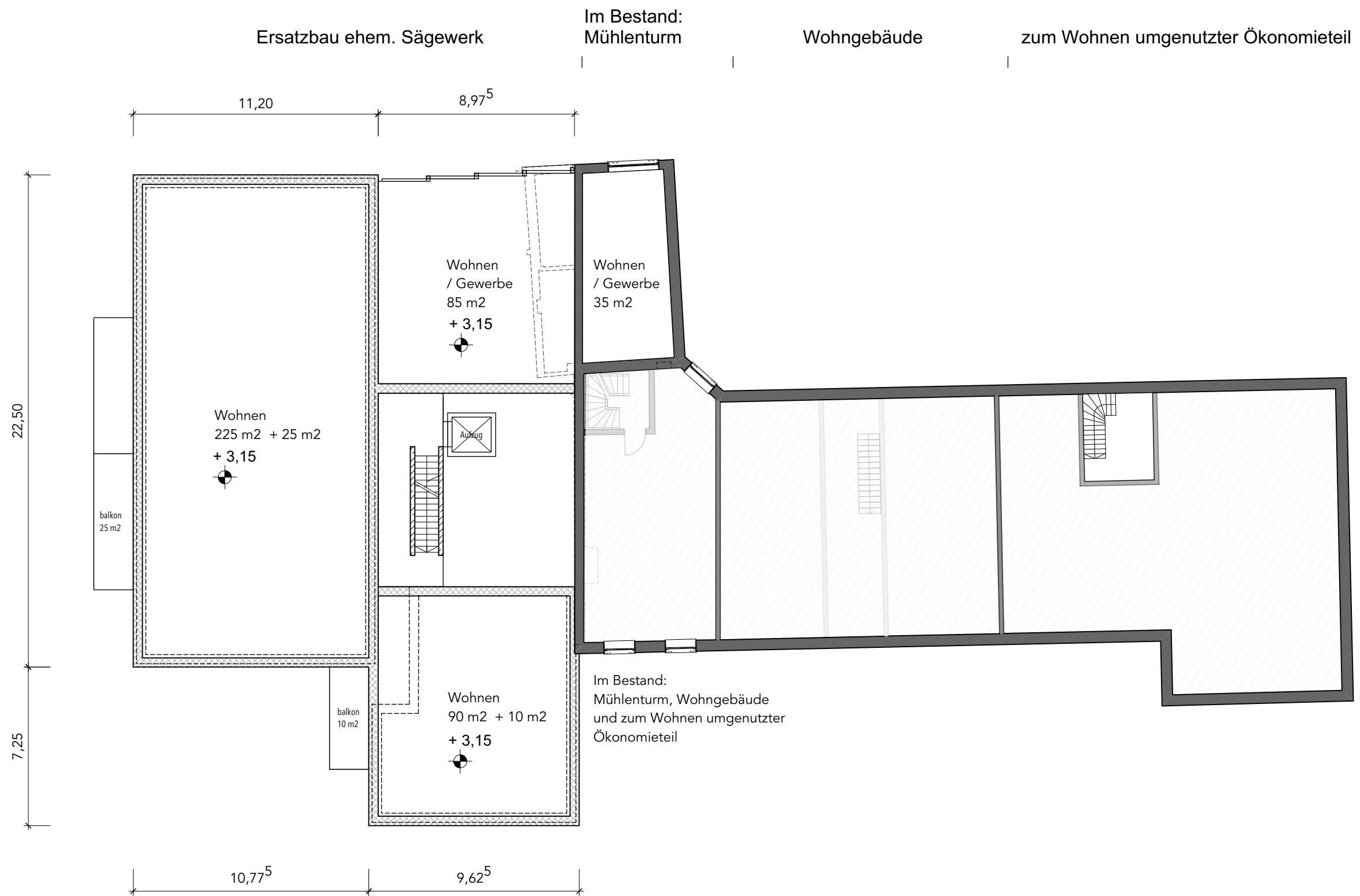

Obergeschoss, M: 1 / 200

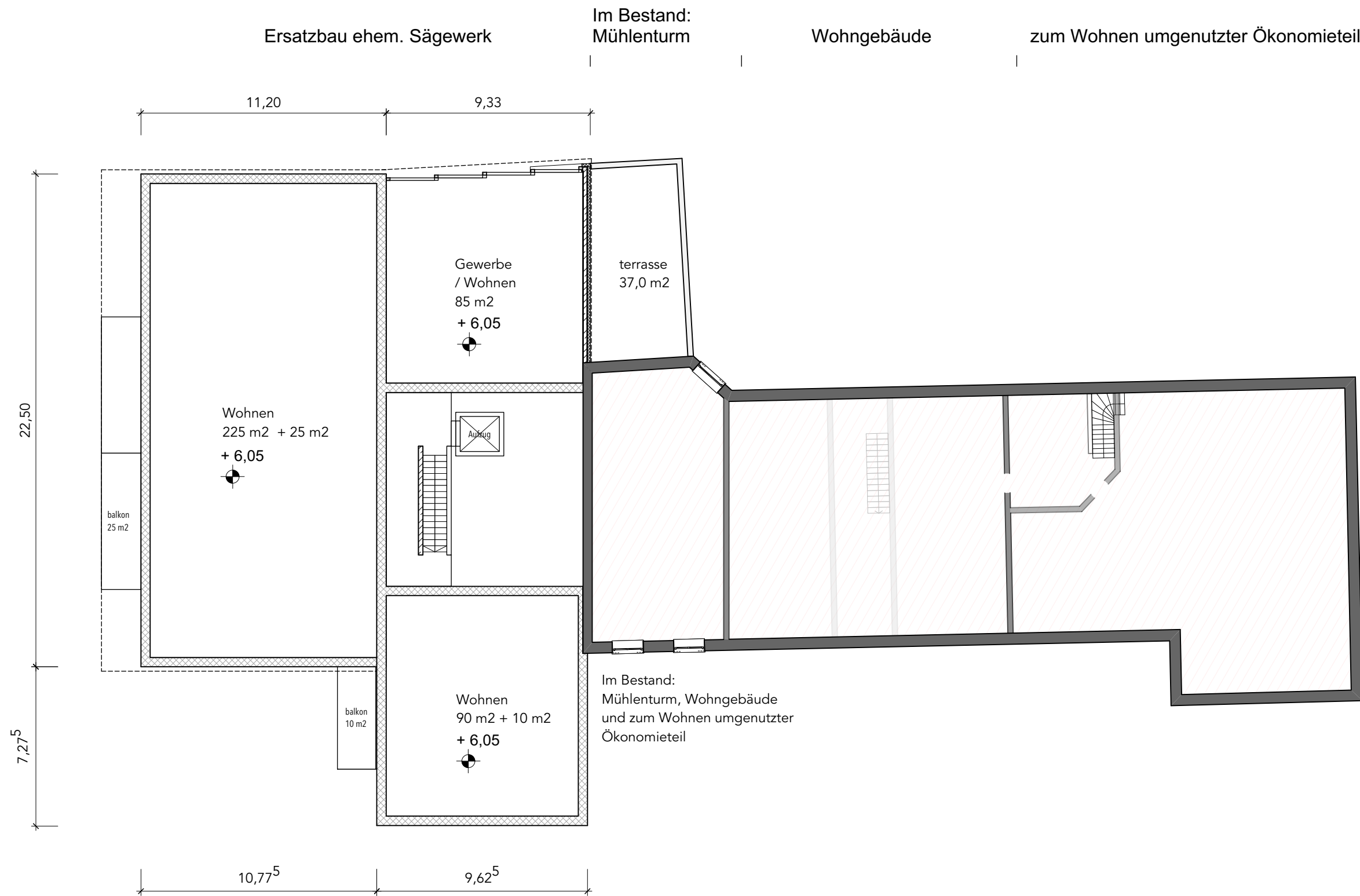

Dachgeschoss, M: 1 / 200

Im Bestand:
zum Wohnen umgenutzter Ökonomieteil

Wohngebäude

Mühlenturm

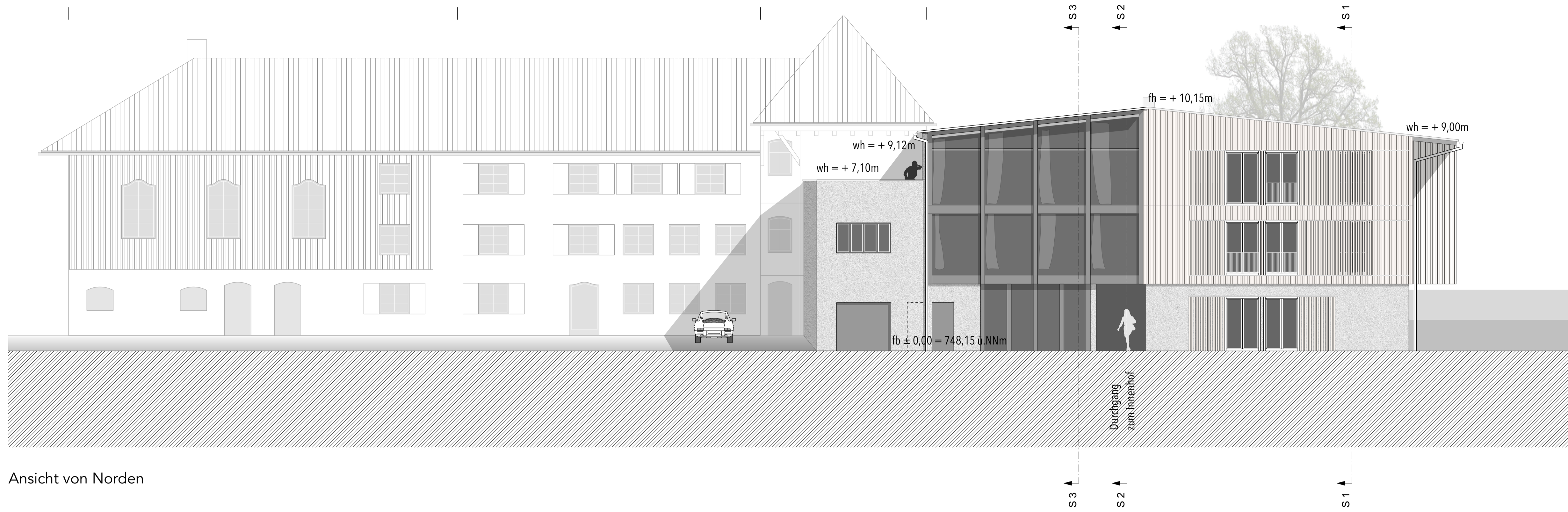

Ansicht von Norden

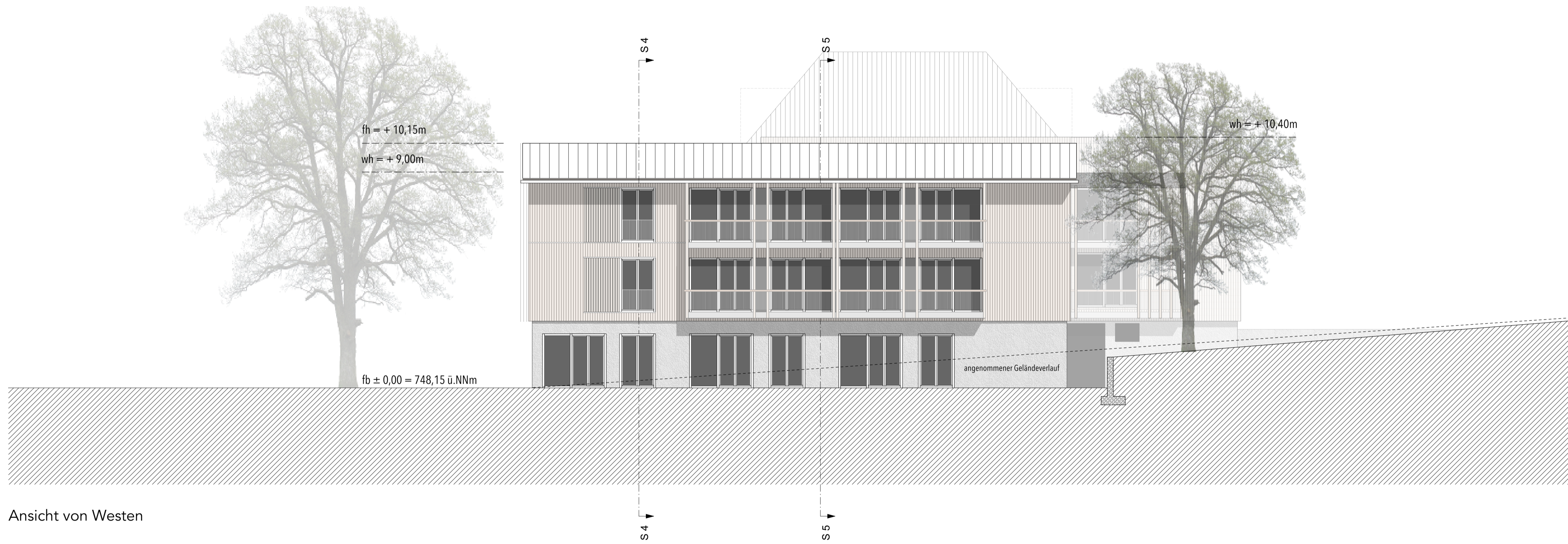

Ansicht von Westen

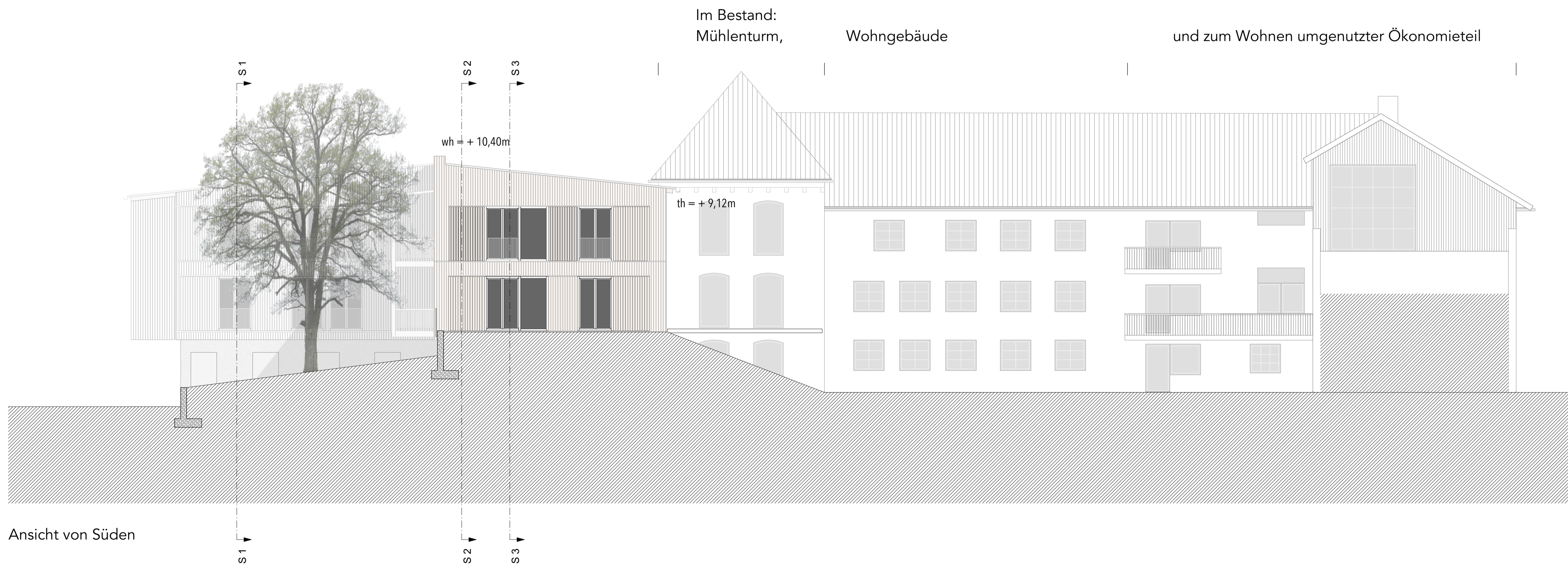

Ansicht von Süden



Konversion des ehemaligen Sägewerks
für Wohn- und Gewerbebezüge
Mühlstraße 1, Fl. - Nr. 43 in Irsee

Fertigung

Eingabeplan

Ansichten
Lageplan

M 1/100
M 1/1000

- Bauherr: Matthieu Reichert
Alm 1
87660 Irsee
- Architekt: Joachim Pogorzalek
Dipl.-Ing., Architekt und Stadtplaner
Südliche Allee 64
80639 München
- Nachbarn:
Fl. Nr. 42/2
Oberbeck, Elisabeth, Mühlstraße 3, 87660 Irsee
Fl. Nr. 39/8
Müller, Reinhilde und Willibald
Am Forstanger 7, 87660 Irsee
Fl. Nr. 39/5
Eigentümergemeinschaft Marktstraße 20, 87660 Irsee
Fl. Nr. 39/9
Reuter Mathilde, Am Forstanger 10, 87660 Irsee
Fl. Nr. 40/4
Oberweiler, Ingeborg und Winfried
Marktstraße 18, 87660 Irsee
Fl. Nr. 39/11
Eigentümergemeinschaft, Marktstraße 21, 87660 Irsee
Fl. Nr. 41
Oberweiler, Günther, Theres, Winfried
Marktstraße 18, 87660 Irsee
Fl. Nr. 40/3
Oberweiler, Günther, Theres, Winfried
Marktstraße 18, 87660 Irsee
Fl. Nrn. 39/22, 258/9, 258/2, 96/2, 39/5, 40/5, 40, 39/14, 38/7
Markt Irsee, Meinrad-Spieß-Platz 1, 87660 Irsee

München, den 21. 05. 2020

